

CLAUDIA DÖRRLER

@ claudia.doerrler@charlotte-fresenius-uni.de

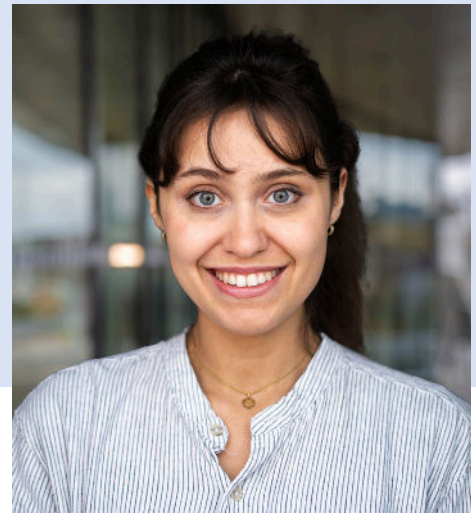

BILDUNGSWEG

- seit 05 / 2023 **Ausbildung zur systemisch fundierten Psychotherapeutin**
Institut für Verhaltenstherapie, Verhaltensmedizin und Sexuologie, Nürnberg
- 10 / 2020 - 05 / 2023 **Masterstudium Psychologie**
Julius-Maximilians-Universität Würzburg
Abschlussnote: 1,1
Masterarbeit: *Beziehungen, Einsamkeit und Depression unter Studierenden während des Einflusses der COVID-19-Pandemie*
- 02 / 2022 - 07 / 2022 **Auslandssemester an der ISPA**
Instituto Superior de Psicologia Aplicada, Lissabon
Schwerpunkt: Klinische Psychologie
- 09 / 2016 - 09 / 2020 **Bachelorstudium Psychologie**
Universität Ulm
Bachelorarbeit: *Die Auswirkung eines Interozeptiven Expositionstraining auf die Interozeption*
- 09 / 2008 - 06 / 2016 **Allgemeine Hochschulreife**
Matthias-Grünewald-Gymnasium, Würzburg
im Exzellenz Zweig Musik

WEITERBILDUNG

- 10 / 2020 - 05 / 2023 **Ausbildung Pädagogisch-psychologische Beratung und Familienpsychologie**
Julius-Maximilians-Universität, Würzburg

BERUFSPRAKTISCHE ERFAHRUNGEN

- seit 03 / 2025 **Wissenschaftliche Mitarbeiterin an der CFH München**
Charlotte Fresenius Hochschule, München
- 06 / 2024 - 02 / 2025 **Psychotherapeutisches Arbeiten in einem psychosomatischen Reha-Zentrum**
Reha-Zentrum Bad Mergentheim, Klinik Taubertal
 - Einzelgespräche, Gruppentherapie, Diagnostik
 - Supervision, Teambesprechung, Qualitätsmanagement, Falldokumentation
- 10 / 2023 - 05 / 2024 **Psychotherapeutisches Arbeiten in einer Akutpsychiatrie**
Allgemeine Akutpsychiatrie Werneck
 - Einzelgespräche, Leitung der Psychoedukationsgruppen, Angehörigengespräche
 - Supervision, Kurvenvisite, Teambesprechungen, Falldokumentation
- 05 / 2023 - 10 / 2023 **Psychotherapeutisches Arbeiten in einer forensischen Psychiatrie**
Forensische Psychiatrie Werneck
 - Einzelgespräche, Leitung der Gruppentherapie, Schreiben von Stellungnahmen
 - Supervisionen, Sicherungskonferenzen, Teamsitzungen

- 09 / 2022 - 01 / 2023** **Studentische Hilfskraft - Eignungsdiagnostik**
 Klinisches Institut, Julius-Maximilians-Universität Würzburg
 - Diagnostik und Durchführen strukturierter klinischer Interviews im Rahmen einer EEG-Studie zu physiologischen Angstreaktionen
- 06 / 2021 - 08 / 2022** **Beraterin in der Orientierungsberatung**
 Begabungspsychologische Beratungsstelle, JMU Würzburg
 - Beratung eigener KlientInnen zu Entscheidungsfindung, berufliche Orientierung und Studienfachwahl
 - Öffentlichkeitsarbeit, Supervisionen, Teamsitzungen
- 01 / 2021 - 11 / 2021** **Studentische Hilfskraft - Versuchsleiterin**
 Klinisches Institut, Julius-Maximilians-Universität Würzburg
 - ·Angstforschung
 - Schmerzforschung und Virtual Reality
- 02 / 2019 - 03 / 2020** **Sprechstundenhilfe und Empfangskraft – Arztpraxis**
 Urologie und Andrologie Praxis, Ulm
 - Übernahme von Aufgaben als Arzthelferin, psychologische Angehörigengespräche

PRAKTIKA

- 10.08.2020 - 21.08.2020** **Psychosoziales Praktikum bei Jugendkurs**
 Diabetes Klinik, Bad Mergentheim
- 04.11.2019 - 31.01.2020** **Psychosomatische Klinik**
 Psychosomatische Medizin und Psychotherapie, Universitätsklinikum, Ulm
- 14.06.2018 - 06.08.2018** **Psychosomatische Klinik**
 Fachklinik Heiligenfeld, Badkissingen

EHRENAMTLICHE TÄTIGKEIT

- 10 / 2022 - 02 / 2023** **Buddy - Erasmus Peer-Group Program Psychologie**
 Julius-Maximilians-Universität Würzburg
 - Ansprechpartnerin für die Incoming ERASMUS-Studierende der Psychologie, Unterstützung, Organisation von gemeinsamen Aktionen
- 04 / 2022 - 08 / 2022** **Mentorin - Masterstudiengang Psychologie**
 Julius-Maximilians-Universität Würzburg
 - Mentorin für die Erstsemestrigen, Beratung und Unterstützung
- Sommer 2014 / 15 / 16** **Gruppenleiterin - Sing und Musikfreizeit**
 Sing und Musikfreizeit, Kloster Schwanberg
 - Leiterin der Kindergartenkinder und GrundschülerInnen

SPRACHKENNTNISSE

- Englisch - fließend (C1)
 Portugiesisch - Grundkenntnisse (A2)
 Spanisch - Grundkenntnisse (A2)
 Latein - großes Latinum



Würzburg, den 18.03.2025