

PERSÖNLICHE ANGABEN

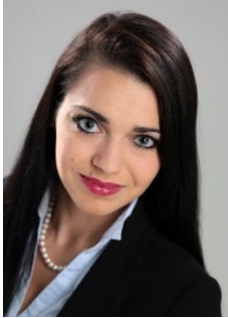

Sophie Elisabeth Nagl

Mail: sophie.nagl@charlotte-fresenius-uni.de

PROFIL Psychologin (M.Sc., B.Sc., B.A.)
Psychologische Psychotherapeutin i.A. | MUNIP-Ambulanz der LMU
Wissenschaftliche Mitarbeiterin | Charlotte Fresenius Hochschule
Gastwissenschaftlerin | LMU Klinikum

BERUFSERFAHRUNG **GASTWISSENSCHAFTLERIN/ PSYCHIATRISCHE KLINIK LMU**

Seit 10/2022

AG Psychotherapieforschung (Prof. Dr. Frank Padberg): Forschungstätigkeiten im Rahmen verschiedener Projekte, u.a. Tätigkeiten als Raterin in der ChangePDD-Studie (Wirksamkeitsstudie zur Behandlung von chronischer Depression (CBASP vs. BA)).

WISSENSCHAFTLICHE MITARBEITERIN / CHARLOTTE FRESENIUS HOCHSCHULE MÜNCHEN

Seit 09/2022

Lehrstuhl Biologische Psychologie, Klinische Psychologie und Psychotherapie (Prof. Dr. Nina Sarubin): Forschung zu klinischen, psychotherapeutischen sowie berufspolitischen Fragestellungen. Dozentin, u.a. für Biologische Psychologie und Entwicklungspsychologie im Bachelor Psychologie. Engagement in der akademischen Selbstverwaltung (Mitglied im Gründungssenat und diversen Berufungskommissionen).

PSYCHOTHERAPEUTIN I.A./ MUNIP-AMBULANZ DER LMU MÜNCHEN

Seit 03/2022

Psychotherapeutische Behandlung verschiedener psychischer Störungsbilder in ambulantem Setting (VT).

PSYCHOTHERAPEUTIN I.A./ PSYCHIATRISCHE KLINIK LMU

02/2021 - 02/2022

Psychotherapeutin i.A. auf der Station B1b, einer Psychotherapiestation für chronische affektive Erkrankungen unter der Leitung von Prof. Dr. Frank Padberg. Einzel- und gruppentherapeutische Behandlung (teil-)stationärer Patienten mit chronischer Depression und verschiedenen Komorbiditäten nach dem Konzept Cognitive Behavioral Analysis System of Psychotherapy (CBASP) von James P. McCullough.

DOZENTIN/ HOCHSCHULE FRESENIUS MÜNCHEN

03/2020- 08/2022

Lehrtätigkeit (5 Semester): Vorlesung „Biologische Psychologie“ (4SWS, 8 ECTS) im Rahmen des Bachelorstudiengangs Psychologie (B.Sc.).

MASTERANDIN/ PSYCHIATRISCHE KLINIK LMU/ AG CANNABINOIDE

01/2020- 09/2020

Forschungstätigkeiten und Erstellung der Masterarbeit im Rahmen des Projektes „CANDIS“ der Forschungsgruppe Cannabinoide (Leitung: PD Dr. Eva Hoch) zum Thema „Cannabisbedingte Probleme – Wirksamkeit der CANDIS-Therapie bei Patienten mit psychischen Komorbiditäten“.

WISSENSCHAFTLICHE HILFSKRAFT/ PSYCHIATRISCHE KLINIK LMU/ AG CANNABINOIDE

10/2018- 02/2019

Forschungstätigkeiten im Rahmen des Pilotprojektes „CaSCH-T1“ der Forschungsgruppe Cannabinoide (Leitung: PD Dr. Eva Hoch) zum Thema „Substanzgebrauch während der Schwangerschaft und seine Folgen für Mutter und Kind“.

PRAKTIKANTIN/ PSYCHIATRISCHE KLINIK LMU

05/2018 - 08/2018

Praktikum auf der geschützten Station C2. Neben stationärer Arbeit, Forschungstätigkeiten für die AG Psychotherapieforschung (Leitung: Prof. Dr. Frank Padberg).

PRAKTIKANTIN/ LFA FÖRDERBANK BAYERN

03/2016- 05/2016

Praktikum in der Personalabteilung. Kooperation bei Erstellung der Bachelorarbeit.

STUDIUM UND AUSBILDUNG

LUDWIG-MAXIMILIANS-UNIVERSITÄT (LMU)/ MÜNCHNER UNIVERSITÄRES INSTITUT FÜR PSYCHOLOGISCHE PSYCHOTHERAPIEAUSBILDUNG (MUNIP)

Seit 10/2020

Ausbildung zur Psychologischen Psychotherapeutin (VT).

LUDWIG-MAXIMILIANS-UNIVERSITÄT MÜNCHEN (LMU)/ MASTER OF SCIENCE (M.SC.)

10/2018 – 09/2020

Studium der Klinischen Psychologie und Kognitiven Neurowissenschaft

HOCHSCHULE FRESENIUS MÜNCHEN/ BACHELOR OF SCIENCE (B.SC.)

03/2017- 04/2018

Studium der (angewandten) Psychologie

HOCHSCHULE FRESENIUS MÜNCHEN/ BACHELOR OF ARTS (B.A.)

09/2013- 02/2017

Studium der Wirtschaftspsychologie

PESTALOZZIGYMNASIUM MÜNCHEN/ Abitur

09/2004- 07/2012

SPRACHEN

Deutsch (Muttersprache)

Englisch (fließend)

Latein.

IT

MS- Office, SPSS, R

PUBLIKATIONEN UND

KONGRESSBEITRÄGE

Apelt, S.M., Lauffer, P.K., **Buchner, S.**, Wilming, I. & Hoch, E (2019). Substanzgebrauch in der Schwangerschaft und seine Folgen für Mutter und Kind: Ergebnisse einer bundesweiten Online-Studie CaSCH-T1. Poster auf dem 20. Interdisziplinären Kongress für Suchtmedizin in München. Suchtmed 21(3):233-234.

Nagl, S., Reinhard, M.A., Goerigk, S., Barton, B., Wolf, J., Vragolic, S., Steffen, N., Sarubin, N., Musil, R., Jobst, A., Padberg, F. (submitted). *Changes in interpersonal problems after disorder tailored psychotherapy: Results from a cross-diagnostic sample of patients with persistent depressive disorder and borderline personality disorder* [Kongressbeitrag]. Deutsche Gesellschaft für Psychiatrie und Psychotherapie, Psychosomatik und Nervenheilkunde e.V. 2023, Berlin, Deutschland.

Steffen, N., Sarubin, S., **Nagl, S.**, Vragolic, S., Reinhard, M.A., Dewald-Kaufmann, J., Bühner, M., Übleis, A., Padberg, F., Goerigk, S. (submitted). *Positive life events and depressive symptoms are mediated by resilience: Path analysis in a sample of 136 patients with major depression* [Kongressbeitrag]. Deutsche Gesellschaft für Psychiatrie und Psychotherapie, Psychosomatik und Nervenheilkunde e.V. 2023, Berlin, Deutschland.

Vragolic, S., Goerigk, S., **Nagl, S.**, Steffen, N., Reinhard, M., Dewald-Kaufmann, J., Bühner, M., Übleis, A., Padberg, F., & Sarubin, N. (submitted). *Efficacy of a self-esteem focused group therapy as add-on to psychiatric routine care - a gender-specific analysis* [Kongressbeitrag]. Deutsche Gesellschaft für Psychiatrie und Psychotherapie, Psychosomatik und Nervenheilkunde e.V. 2023, Berlin, Deutschland.